

الطّرح دون
إعادة تتّجميع
ضمن 999
الحصّة 3



 $2-7$

$3-9$

$2-4$

$4-9$

$4-5$

$2-5$

$3+4$

$2-8$

$3-6$



JO | ACADEMY.com

هيا يا ملوك الرياضيات نطرح هذه الأعداد
ونتحقق منها ...

$$\begin{array}{r} 999 \\ 865 \\ \hline \end{array}$$

$$= 321 - 542$$



$$413 = 140 - 553$$

هنا يوجد
سر عندما
يكون الرقم
بعيد نطرح
دائما

759

321 -

438





9	7	8	
5	2	1	-
<hr/>			
4	5	7	

JO ACADEMY.com

$$432 = 256 - \boxed{688}$$

$$\boxed{885}$$

$$\begin{array}{r} 153 - \\ \hline \end{array}$$

$$732$$

برأيكم ماذا نفعل
عندما يكونان
الرقمان قريبان
من بعضهما؟





9

7

9



JO ACADEMY.com

6

4

7

-



3

3

2



افتح كتابك
ص 20 وابدأ
بالحل يا ملك
الرياضيات

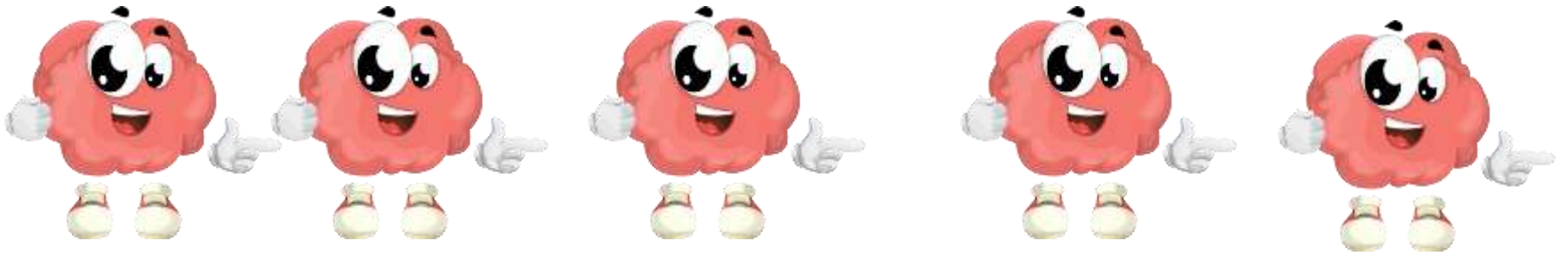

			16	18	20
--	--	--	----	----	----

			70	80	90
--	--	--	----	----	----



			170	180	190
--	--	--	-----	-----	-----

			390	290	190
--	--	--	-----	-----	-----

			275	280	285
--	--	--	-----	-----	-----